Oración de entrega

Texto: San Nicolás de Flüe
Música: Harpa Dei

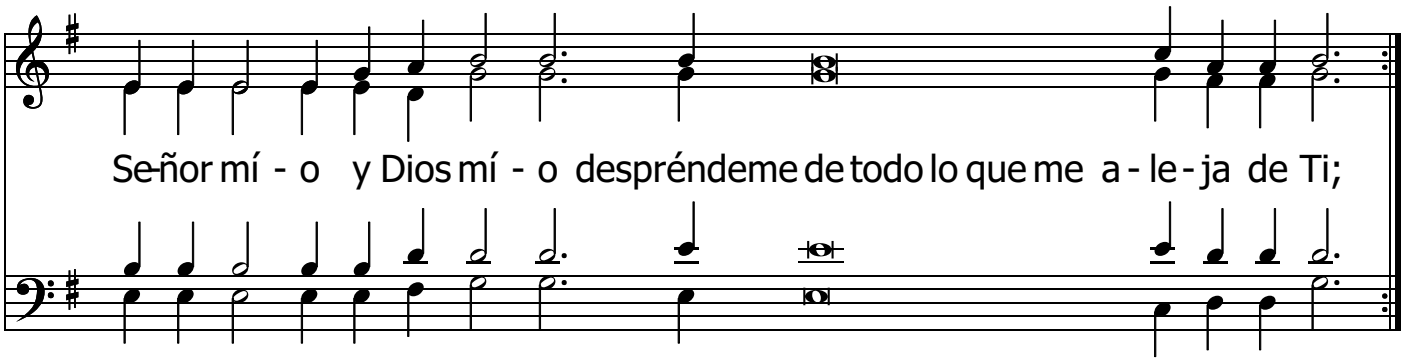

Señor mío y Dios mío, concédeme todo lo que me acerca a Ti;
Señor mío y Dios mío, despréndeme de mí y entrégame del todo a Ti.